

# Fortbildungen

Für pädagogische Fachkräfte in Krippe und Kindergarten



Programm  
22/23



Gesellschaft für  
Bildungs**concepte** mbH





**Themenschwerpunkte.  
Fortbildung.  
Weiterbildung.**

## Liebe pädagogische Fachkräfte,

2 wir freuen uns, dass Sie unser neues Fortbildungsangebot in Händen halten.

Die kontinuierliche Weiterbildung von pädagogischen Fachkräften in Kita und Krippe ist uns ein Herzensanliegen. Die tagtägliche pädagogische Arbeit ist vielfältig und lebt von neuen Anregungen.

Wir freuen uns in diesem Fortbildungsprogramm aus unserem reichen Erfahrungsschatz in der Krippen- und Kitaarbeit sowie der Erzieherausbildung schöpfen zu können und haben Ihnen eine interessante und abwechslungsreiche Auswahl zusammengestellt.

Unsere kompetenten Referenten und Referentinnen stammen alle aus der Praxis und bringen ihren lebendigen Erfahrungsschatz in die Fortbildungen mit ein.

Wir hoffen, dass unser Kursangebot Sie überzeugen und begeistern kann und freuen uns auf Ihre Anmeldung! Die Buchung der Fortbildungen können Sie online auf unserer Homepage [www.pfsf.bildungskoncepte.de](http://www.pfsf.bildungskoncepte.de) vornehmen.

Ihre Gisela Weidemann  
Geschäftsführerin der Gesellschaft für Bildungskoncepte mbH

# 22

|             | 0 bis 3 Jahre                       | 3 bis 6 Jahre                       | Kreativität & Spiel                 | Team- & Persönlichkeitsentwicklung  | Natur & Umwelt | Sprache & Kommunikation             | Pädagogik & Psychologie             | Körper & Sinne                      | EDV, IT-Schulung                    |                                     |
|-------------|-------------------------------------|-------------------------------------|-------------------------------------|-------------------------------------|----------------|-------------------------------------|-------------------------------------|-------------------------------------|-------------------------------------|-------------------------------------|
| 12. Sep. 22 |                                     |                                     |                                     |                                     |                |                                     |                                     |                                     | <input checked="" type="checkbox"/> |                                     |
| 17. Sep. 22 | <input checked="" type="checkbox"/> | <input checked="" type="checkbox"/> |                                     |                                     |                | <input checked="" type="checkbox"/> |                                     |                                     | <input checked="" type="checkbox"/> |                                     |
| 10. Okt. 22 | <input checked="" type="checkbox"/> | <input checked="" type="checkbox"/> | <input checked="" type="checkbox"/> |                                     |                |                                     |                                     | <input checked="" type="checkbox"/> |                                     |                                     |
| 15. Okt. 22 | <input checked="" type="checkbox"/> | <input checked="" type="checkbox"/> |                                     |                                     |                |                                     | <input checked="" type="checkbox"/> |                                     |                                     |                                     |
| 17. Okt. 22 |                                     | <input checked="" type="checkbox"/> | <input checked="" type="checkbox"/> |                                     |                |                                     |                                     | <input checked="" type="checkbox"/> |                                     |                                     |
| 22. Okt. 22 | <input checked="" type="checkbox"/> | <input checked="" type="checkbox"/> |                                     |                                     |                |                                     | <input checked="" type="checkbox"/> |                                     |                                     |                                     |
| 12. Nov. 22 | <input checked="" type="checkbox"/> |                                     |                                     |                                     |                |                                     | <input checked="" type="checkbox"/> |                                     |                                     |                                     |
| 21. Nov. 22 |                                     |                                     |                                     | Interne Veranstaltung               |                |                                     |                                     |                                     |                                     | <input checked="" type="checkbox"/> |
| 10. Dez. 22 |                                     |                                     |                                     | <input checked="" type="checkbox"/> |                |                                     | <input checked="" type="checkbox"/> |                                     |                                     |                                     |
| 16. Dez. 22 | <input checked="" type="checkbox"/> | <input checked="" type="checkbox"/> |                                     | <input checked="" type="checkbox"/> |                |                                     | <input checked="" type="checkbox"/> |                                     |                                     |                                     |
| 20. Dez. 22 | <input checked="" type="checkbox"/> |                                     |                                     |                                     |                |                                     | <input checked="" type="checkbox"/> |                                     |                                     |                                     |



| 0 bis 3 Jahre                       | 3 bis 6 Jahre                       | Kreativität & Spiel                 | Team- & Persönlichkeitsentwicklung  | Natur & Umwelt                      | Sprache & Kommunikation             | Pädagogik & Psychologie             | Körper & Sinne                      | EDV, IT-Schulung         |
|-------------------------------------|-------------------------------------|-------------------------------------|-------------------------------------|-------------------------------------|-------------------------------------|-------------------------------------|-------------------------------------|--------------------------|
| <input checked="" type="checkbox"/> | <input checked="" type="checkbox"/> | <input checked="" type="checkbox"/> | <input checked="" type="checkbox"/> | <input checked="" type="checkbox"/> | <input checked="" type="checkbox"/> | <input checked="" type="checkbox"/> | <input checked="" type="checkbox"/> | <input type="checkbox"/> |

|             |   |                                     |                                     |                                     |                                     |                                     |                                     |                          |
|-------------|---|-------------------------------------|-------------------------------------|-------------------------------------|-------------------------------------|-------------------------------------|-------------------------------------|--------------------------|
| 28. Jan. 23 | Alltagsintegriert! Das Wechselspiel von Freispiel, Morgenkreis und strukturiertem Bildungsangebot | <input checked="" type="checkbox"/> | <input checked="" type="checkbox"/> | <input checked="" type="checkbox"/> |                                     |                                     | <input checked="" type="checkbox"/> |                          |
| 03. Feb. 23 | Nachhaltigkeit lernen in Kindergarten und Krippe  | <input checked="" type="checkbox"/> | <input checked="" type="checkbox"/> |                                     | <input checked="" type="checkbox"/> |                                     | <input checked="" type="checkbox"/> |                          |
| 17. Feb. 23 | Geschlechtersensible Pädagogik im Kitaalltag  | <input checked="" type="checkbox"/> | <input checked="" type="checkbox"/> | <input checked="" type="checkbox"/> |                                     | <input checked="" type="checkbox"/> |                                     |                          |
| 11. Mär. 23 | „Der kindlichen Sexualität auf der Spur“ Kinder schützen, stärken & begleiten                     | <input checked="" type="checkbox"/> | <input checked="" type="checkbox"/> |                                     |                                     | <input checked="" type="checkbox"/> |                                     |                          |
| 18. Mär. 23 | Alltagsintegrierte Sprachbildung und -förderung   | <input checked="" type="checkbox"/> | <input checked="" type="checkbox"/> |                                     | <input checked="" type="checkbox"/> |                                     |                                     |                          |
| 01. Apr. 23 | Emmi Pikler Pädagogik   | <input checked="" type="checkbox"/> |                                     |                                     |                                     | <input checked="" type="checkbox"/> |                                     |                          |
| 17. Apr. 23 | „Knips – Jetzt mach ich die Fotos“  |                                     |                                     |                                     | <input checked="" type="checkbox"/> |                                     |                                     | <input type="checkbox"/> |
| 29. Apr. 23 | Resilienzförderung durch ästhetische Bildung in der pädagogischen Arbeit                          | <input checked="" type="checkbox"/> | <input checked="" type="checkbox"/> | <input checked="" type="checkbox"/> |                                     |                                     | <input checked="" type="checkbox"/> |                          |
| 05. Mai 23  | Was ist wichtig für das erfolgreiche Erlernen des Lesens und Schreibens?                          |                                     | <input checked="" type="checkbox"/> |                                     | <input checked="" type="checkbox"/> |                                     |                                     |                          |
| 12. Mai 23  | „Versteh mich doch bitte“ – Kinder mit herausforderndem Verhalten begleiten                       | <input checked="" type="checkbox"/> | <input checked="" type="checkbox"/> |                                     |                                     | <input checked="" type="checkbox"/> |                                     |                          |
| 17. Jun. 23 | Spielideen zu Förderung von Körperbewusstsein und Wahrnehmung                                     | <input checked="" type="checkbox"/> | <input checked="" type="checkbox"/> |                                     |                                     |                                     | <input checked="" type="checkbox"/> |                          |
| 26. Jun. 23 | Arbeit mit dem PC – Fortgeschrittene (Basiswissen sollte vorhanden sein)                          |                                     |                                     |                                     |                                     |                                     |                                     | <input type="checkbox"/> |

Interne Veranstaltung



# 23

|                                     |                                     |                                     |                                     |                                     |                                     |                                     |                                     |                          |
|-------------------------------------|-------------------------------------|-------------------------------------|-------------------------------------|-------------------------------------|-------------------------------------|-------------------------------------|-------------------------------------|--------------------------|
| 0 bis 3 Jahre                       | 3 bis 6 Jahre                       | Kreativität & Spiel                 | Team- & Persönlichkeitsentwicklung  | Natur & Umwelt                      | Sprache & Kommunikation             | Pädagogik & Psychologie             | Körper & Sinne                      | EDV, IT-Schulung         |
| <input checked="" type="checkbox"/> | <input checked="" type="checkbox"/> | <input checked="" type="checkbox"/> | <input checked="" type="checkbox"/> | <input checked="" type="checkbox"/> | <input checked="" type="checkbox"/> | <input checked="" type="checkbox"/> | <input checked="" type="checkbox"/> | <input type="checkbox"/> |

|  |  |                                     |                                     |                                     |                                     |                                     |                                     |                                     |
|--|--|-------------------------------------|-------------------------------------|-------------------------------------|-------------------------------------|-------------------------------------|-------------------------------------|-------------------------------------|
| 01. Jul. 23  | Professionalität und Kompetenz im Elterngespräch                                     |                                     |                                     | <input checked="" type="checkbox"/> |                                     | <input checked="" type="checkbox"/> | <input checked="" type="checkbox"/> |                                     |
| 08. Jul. 23  | Theater spielen mit Kindern ab 2 Jahren  | <input checked="" type="checkbox"/> | <input checked="" type="checkbox"/> | <input checked="" type="checkbox"/> |                                     |                                     |                                     | <input checked="" type="checkbox"/> |
| 14. Jul. 23  | Naturpädagogik für Kinder von 1 bis 4 Jahren   | <input checked="" type="checkbox"/> | <input checked="" type="checkbox"/> |                                     | <input checked="" type="checkbox"/> |                                     | <input checked="" type="checkbox"/> |                                     |
| 15. Sep. 23<br>06. Okt. 23<br>27. Okt. 23<br>10. Nov. 23 | Erziehung und Bildung durch Musik, Sprache und Bewegung (Teil 1-4)                   | <input checked="" type="checkbox"/> | <input checked="" type="checkbox"/> | <input checked="" type="checkbox"/> |                                     |                                     | <input checked="" type="checkbox"/> | <input checked="" type="checkbox"/> |
| 22. Sep. 23  | Partizipatorisches Eingewöhnungsmodell   | <input checked="" type="checkbox"/> | <input checked="" type="checkbox"/> |                                     |                                     |                                     | <input checked="" type="checkbox"/> |                                     |
| 30. Sep. 23  | Fit im Konfliktmanagement – Deeskalation lernen und innere Haltung stärken           | <input checked="" type="checkbox"/> | <input checked="" type="checkbox"/> |                                     | <input checked="" type="checkbox"/> |                                     | <input checked="" type="checkbox"/> |                                     |
| 13. Okt. 23<br>14. Okt. 23                               | Feinfühliges Antwortverhalten auf die Bedürfnisse von Kleinkindern (Teil 1 + Teil 2) | <input checked="" type="checkbox"/> | <input checked="" type="checkbox"/> |                                     | <input checked="" type="checkbox"/> | <input checked="" type="checkbox"/> | <input checked="" type="checkbox"/> |                                     |
| 18. Nov. 23  | Kratzen, beißen, hauen! – Wie gehe ich damit um?                                     | <input checked="" type="checkbox"/> | <input checked="" type="checkbox"/> |                                     |                                     |                                     | <input checked="" type="checkbox"/> |                                     |
| 25. Nov. 23  | Entwicklungsgespräche führen   |                                     |                                     |                                     | Interne Veranstaltung               |                                     |                                     |                                     |
| 01. Dez. 23  | Strukturierte Bildungsangebote in Krippe und Kindergarten planen                     |                                     |                                     |                                     | Interne Veranstaltung               |                                     |                                     |                                     |
| 08. Dez. 23  | Workshop Montessori-Pädagogik praxisnah Kita und Krippe                              | <input checked="" type="checkbox"/> | <input checked="" type="checkbox"/> | <input checked="" type="checkbox"/> |                                     |                                     | <input checked="" type="checkbox"/> |                                     |



# “Knips!”

12. September 2022

Grundlagen der Digitalfotografie

Referentin: Beate Mangler  
Zeit: 9.00 – 16.30 Uhr  
Kosten: 98 Euro



## “Knips!” – jetzt mach ich die Fotos!

6

Die Digitalkamera/Handykamera ist ein treuer Begleiter im Kita-Alltag. Egal ob Sie eine Fotoserie für's Portfolio erstellen, Fotos für Ausflüge aufnehmen oder das Sommerfest dokumentieren möchten, sie ist immer mit dabei. Dieser Kurs bietet Ihnen einen praxisorientierten Einstieg in das Fotografieren mit der Digitalkamera/Kompaktkamera. Beispielhaft erleben Sie den Aufbau eines Fotoprojektes mit und erlernen die Fähigkeiten zum grundlegenden, sicheren Umgang mit der Kamera, sowie der Durchführung eines Fotoprojektes mit Kindern.

- Grundlagen der Fotografie (Einsteiger ohne Vorerfahrung!)
- Praxisnahe Vermittlung eines exemplarischen Fotoprojektes
- Tipps zur Gestaltung eigener Fotoprojekte
- Themenfindung und Motivkonzepte
- Übertragung der Bilder zum PC und einfache Bildbearbeitung mit OpenSource-Software
- Möglichkeiten und Vorschläge zu Layout und Beschriftung
- Erstellung von Digitalvorlagen als Standarts für Ihre Kindertagesstätte
- Grundinformationen zum Datenschutz

**Schulungsräume:** Seminarraum RCW GmbH | Riegeler Straße 2, BT 2 | 79111 Freiburg

September 2022

# Sprache bilden & fördern durch Musik, Sprache und Bewegung

Durch das spielerische Erleben von Sprache im Kontext mit Musik und Bewegung erfahren und erleben die Kinder einen lustvollen und motivierenden Umgang mit der Sprache. Die Sprachkompetenz der Kinder wird in allen Teilbereichen der Sprachförderung und Sprachbildung gezielt erweitert. Es findet eine ganzheitliche Förderung der Kinder statt. Der Bezug zum Orientierungsplan wird hergestellt.

- Musik, Sprache und Bewegung - Spracherwerb mit Körper, Geist und Seele
- Gestaltung von Sprechversen und Liedern
- Hörbilder auf der Grundlage von Geschichten, Fingerspielen und Gedichten
- Musikalisches Gestalten von Bilderbüchern
- Sprache „begreifen“ über das musikalische Spiel mit Materialien
- Besonderheiten in der Arbeit mit Krippenkindern

**Schulungsräume:** Schulungsräume der PFSF | Basler Landstraße 30 | 79111 Freiburg

## Sprache bilden & fördern

17. September 2022  
**Musik, Sprache & Bewegung**

Referentin: Gabriele Ostertag-Weller  
Zeit: 9.00 – 16.30 Uhr  
Kosten: 98 Euro



September 2022

# Theater spielen mit Kindern ab 2 Jahren

10. Oktober 2022

Musik, Sprache & Bewegung

Referentin: Claudia Fröhlich  
Zeit: 9.00 – 16.30 Uhr  
Kosten: 98 Euro



Oktober 2022



A woman in a blue dress is captured in motion, moving a large, flowing blue fabric across a dark stage. In the foreground, a young child with blonde hair, wearing a striped shirt, is sitting on the floor next to a cardboard box. The scene is dimly lit, with a spotlight effect on the child and the woman's dress. The background is dark, suggesting a theater or rehearsal space.

## Theater spielen mit Kindern ab 2 Jahren

Auch in der deutschsprachigen Theaterlandschaft sind vielfältige Angebote für sehr junge Kinder inzwischen üblich.

Am Bild vom Kind, als aktives Wesen seiner ganz eigenen Entwicklung, greifen Angebote und der ästhetischen Bildung an, wozu auch erste Erfahrungen in theatralen Prozessen zählen. Das Seminar lockt mit eigenem spielerischen Entdecken und Anregungen für die Praxis mit kleinen theatralen Projekten und performativen Aktionen.

- Angebote der ästhetischen Bildung und theatralen Prozessen
- Erste Erfahrungen mit theatralen Prozessen erlangen
- Lust am eigenen Ausdruck und Kreativität fördern
- Spielerische Anregungen für die Praxis und Umsetzung von theatralen Projekten

**Schulungsräume** Schulungsräume der PFSF | Basler Landstraße 30 | 79111 Freiburg

# Montessori- Pädagogik

15. Oktober 2022

Referentin: Sybille Flach  
Zeit: 9.00 – 16.30 Uhr  
Kosten: 98 Euro



## Workshop Montessori-Pädagogik praxisnah Kita und Krippe

Im Montessori-Konzept wird die Umgebung des Lernens zu einem harmonischen Ort der inneren Ruhe und Ordnung. Dies ist eine Voraussetzung für wirkliche Konzentration. Kernstück ist das selbstbestimmte, freudige Lernen unter Einsatz von Bewegung und allen Sinnen.

10

Die strukturierte und ganz spezielle Arbeitsweise des Pädagogen und der Umgang mit dem Montessori-Material dienen gleichermaßen der Kenntniserwerb, dem Erwerb von Basisfähigkeiten, wie auch dem positiven Selbstaufbau der Persönlichkeit. Damit das Lernen mit den Montessori-Entwicklungsmaterialien gelingt, ist die Schulung des „neuen“ Lehrers fundamental. Neben seiner bewussten Haltung und Sichtweise zum Kind, ist seine Selbstreflexion und das „Kennen“ der Materialien die Basis vor dem Einsatz in der Praxis.

- Wiederholung zum Montessori-Konzept
- Darbietungen, praktisches Ausprobieren von Materialien
- Aufbereiten von eigenen Materialien aus der Einrichtung
- Erarbeiten von Qualitätskriterien für das Material
- Beantwortung von Fragen/ Austausch

Dieser praktische Workshop richtet sich vor allem an die Kolleginnen, die bereits an einem Tagesseminar zur Montessori-Pädagogik teilgenommen haben als Aufbau-Kurs.

**Schulungsräume:** Kita am Mühlbach | Werkhofstraße 5 | 79312 Emmendingen

# Jeux dramatiques

17. Oktober 2022

Referentin: Claudia Fröhlich  
Zeit: 9.00 – 16.30 Uhr  
Kosten: 98 Euro



## „Jeux dramatiques“ im Kindergarten und im frühen Grundschulalter

Diese freie Theatermethode führt Kinder ab dem Kindergartenalter in ein erstes angeleitetes gemeinsames Spiel mit frei gewählten Rollen ein. 11

Dabei stehen das Entdecken der Lust am eigenen Ausdruck und die Kreativität in Wahl von Spiel- und Raumgestaltung, Kostümen mit Tüchern und Stoffen im Vordergrund. Unterstützt wird die Rahmenhandlung durch Bilderbücher, Gedichte, Musik und Gruppenthemen.

**Schulungsräume:** Schulungsräume der PFSF | Basler Landstraße 30 | 79111 Freiburg

# Kratzen-Beißen- Hauen!

22. Oktober 2022

Wie gehe ich damit um?

Referentin: Jutta Ochsenstein-Nick

Zeit: 9.00 – 16.30 Uhr

Kosten: 98 Euro



## Kratzen- Beißen- Hauen! Wie gehe ich damit um?

Kleinkinder drücken ihre Gefühle und Bedürfnisse noch sehr direkt und körperlich aus. Es kommt häufig vor, dass sie andere kratzen, beißen oder hauen. Das kann Gründe in ihrer Entwicklung haben, in der Umgebung und in ihrer emotionalen Situation. Als Erzieher\*in sind wir gefordert, in der akuten Situation zu reagieren, sowie den Kindern akzeptable Möglichkeiten zu zeigen, auch heftige Gefühle auszudrücken.

12

In dem Seminar erarbeiten wir uns mit Erfahrungsaustausch, Vortrag und Übungen folgende Themen:

- Emotionale Entwicklung des Kleinkindes
- Gründe für Kratzen, Beißen, Hauen
- Handlungsmöglichkeiten in der akuten Situation
- Unterstützende Begleitung von Kindern in ihrer sozialen und emotionalen Entwicklung

**Schulungsräume:** Schulungsräume der PFSF | Basler Landstraße 30 | 79111 Freiburg

# Schlafen und Ruhen in der Kita

Schlaf- und Ruhezeiten sind sehr individuell und verändern sich im Laufe der kindlichen Entwicklung. Schlaf ist immer auch der Spiegel dessen, was das Kind erlebt hat und seelisch verdaut. Kleine Kinder brauchen ein Gefühl der Sicherheit, um beim Einschlafen oder Ruhen loslassen zu können. All dies sind Entwicklungsaufgaben und Lernfelder, in denen die Kleinen eine unterstützende Begleitung brauchen.

In dem Seminar erarbeiten wir pädagogische Haltungen und Gestaltungsmöglichkeiten für einen entspannten und den kindlichen Bedürfnissen angemessenen Umgang mit Schlafen.

- Schlafen als Reifungs- und Lernprozess
- Ein Sicherheit spendendes Umfeld: Rückbindung, Ruhe, Rhythmus, Rituale, Regeln
- Unsere eigene Haltung als Erzieher\*in
- Balance zwischen Bedürfnissen der Kinder, Anforderungen des Kita- Alltags und Wünschen der Eltern

**Schulungsräume:** Schulungsräume der PFSF | Basler Landstraße 30 | 79111 Freiburg

13

## Schlafen und Ruhen in der Kita

12. November 2022  
Angemessener Umgang mit  
dem Ruhen & Schlafen

Referentin: Jutta Ochsenstein-Nick  
Zeit: 8.00 – 17.00 Uhr  
Kosten: 98 Euro



November 2022

# Grundlagen der Arbeit mit dem PC

21. November 2022  
Einstiegstraining

Referentin: Beate Mangler  
Zeit: 9.00 – 16.30 Uhr  
Interne Veranstaltung



## Grundlagen der Arbeit mit dem PC

Das Einstiegstraining in Windows-Grundlagen und Microsoft Office. So arbeiten Sie souverän und sicher am Computer. Ob E-Mails, Kontakte und Kalendereinträge, ob Word, Excel oder PowerPoint – In diesem Kurs lernen Sie den Umgang mit den wichtigsten Microsoft Office-Programmen.

- Einführung in die Benutzeroberfläche Ihres PC's
- Dokumente erstellen, öffnen, speichern, bearbeiten
- Dokumentenformate
- Dokumentenablage und -bezeichnung
- Microsoft Office nutzen: Word, Excel, PowerPoint bzw. Publisher.

**Schulungsräume:** Seminarraum der RCW GmbH | Riegeler Straße 2, Bauteil 2, 2.OG  
79111 Freiburg im Breisgau

# Gesunde Psyche, stark im Job - wirksame Strategien im Umgang mit Stress

Stress ist ein allgegenwertiger Begleiter in unserem täglichen Leben und ist eine Reaktion auf herausfordernde Situationen. Wodurch Stress ausgelöst wird, ist dabei ganz individuell, zum Beispiel durch Reiz- und Informationsüberfluss, Konflikte in der Familie oder steigende Anforderungen im Beruf. Eine dauerhafte Stress-Belastung wirkt sich negativ auf unsere Innere Ruhe und unsere Lebensqualität aus. Daher befassen wir uns in dieser Fortbildung mit der Entstehung, dem Umgang und der Bewältigung von Stress:

- Was ist Stress überhaupt und was macht er mit uns?
- Eigene Glaubenssätze in Bezug auf Erwartungshaltungen und Kritik reflektieren
- Erste Anzeichen von Stress wahrnehmen
- Stressbewältigungsstrategien erkennen und pflegen lernen
- Die Bedeutung von Selbstwertschätzung und Zielen
- Praktische Übungen zum Zeitmanagement

**Schulungsräume:** Schulungsräume der PFSF | Basler Landstraße 30 | 79111 Freiburg

15

## Gesunde Psyche, stark im Job!

10. Dezember 2022  
**Wirksame Strategien im Umgang  
mit Stress**

ReferentIn: Tilman Schulze  
Zeit: 9.00 – 16.30 Uhr  
Kosten: 120 Euro



Dezember 2022

# Vorurteilsbewusste Pädagogik

16. Dezember 2022

Arbeiten dem Anti-Bias-Ansatz

Referentin: Karin Joggerst,  
Anti Bias Forum Freiburg

Zeit: 9.00 – 16.30 Uhr

Kosten: 120 Euro



## Vorurteilsbewusste Pädagogik. Arbeiten mit dem Anti-Bias-Ansatz!

Vorurteilsbewusste Pädagogik ist eine Pädagogik des Alltags und der schrittweisen Veränderung. Schon kleine Kinder entwickeln Bilder und Vorurteile über andere Menschen. Sie nehmen Unterschiede wahr und lernen, sie entsprechend der „Norm“ zu werten. So erfahren Kinder, dass bestimmte Verhaltensweisen oder ein bestimmtes Aussehen „normal“ sind, andere als „fremd“ gelten. Über Bilder im Kopf und die damit einhergehenden Strukturen erfahren Kinder auch etwas über ihren (potenziellen) Status in der Gesellschaft: Über Zugehörigkeit, Ausgrenzung und Privilegien.

Wenn wir nicht bewusst mit einseitigen Bewertungen und Bildern im Kopf umgehen, können daraus handfeste Vorurteile und diskriminierende Verhaltensweisen erwachsen. Pädagogische Fachkräfte selbst sind nicht frei von solchen Bildern und subtilen Botschaften. Umso wichtiger ist es, dass Erzieher\*innen um die Wirkungsweise von Vorurteilen wissen und Vorurteilsbildung reflektieren. In der Fortbildung ...

- ...lernen Sie den Anti-Bias-Ansatz kennen,
- ...lernen Sie Etikettierungen und Vorurteile zu benennen,
- ...lernen Sie Etikettierungen und Vorurteile abzubauen

**Schulungsräume:** Schulungsräume der PFSF | Basler Landstraße 30 | 79111 Freiburg





# Montessori Pädagogik– was ist das? Immer noch aktuell?

Das Tagesseminar gibt Ihnen einen Einblick zu den Grundpfeilern der Montessori-Pädagogik im Alltag mit Kindern unter 3 Jahren. In zahlreichen Praxisbeispielen werden die Inhalte der Montessori-Therapie näher durchleuchtet und erarbeitet. Die Bedürfnisse und Bedingungen für das Kind auf dem Weg in die Selbständigkeit stehen im Mittelpunkt und sind Ausgangspunkt des Leitsatzes „Hilf Dir es selbst zu tun“.

- Einführung in die Montessori-Pädagogik
- Grundlagen der Montessori-Pädagogik
- Haltung der Montessori Pädagogen
- Aktualität der Montessori- Pädagogik und ihre Bedeutung heute
- Montessori-Material

**Schulungsräume:** Kita am Mühlbach | Werkhofstraße 5 | 79312 Emmendingen

17

## Montessori Pädagogik

20. Januar 2023

Was ist das? Immer noch aktuell?

|             |                  |
|-------------|------------------|
| Referentin: | Sybille Flach    |
| Zeit:       | 9.00 – 16.30 Uhr |
| Kosten:     | 120 Euro         |



Januar 2023

# Alltagsintegriert. Ein Wechselspiel

28. Januar 2023

Freispiel, Morgenkreis &  
strukturiertes Bildungsangebot

Referentin: Gabriele Ostertag-Weller

Zeit: 9.00 – 16.30 Uhr

Kosten: 120 Euro



## Alltagsintegriert! Das Wechselspiel von Freispiel, Morgenkreis und strukturiertem Bildungsangebot

Ein strukturierter Tagesablauf schenkt Kindern Sicherheit und hilft ihnen eigene Strukturen zu entwickeln. Freispiel, Morgenkreis, Gartenzeit und strukturiertes Bildungsangebot dürfen dabei nicht als isolierte Punkte im Tagesablauf gesehen werden. Die Verknüpfung (Interdependenz) dieser Tagesstrukturen hilft den Kindern sich in den unterschiedlichen Tages-Spiel-Zeiten selbst zu bilden. Dabei findet ein spielerischer Wechsel von eigenen und äußeren Impulsen statt. Ko-Konstruktion wird zur Grundlage des Kinderspiels. Die pädagogische Arbeit in der Kindertagesstätte wird zum ganzheitlichen, nachhaltigen, spielerischen und alltagsintegrierten Prozess. Das künstlerisch-kreative Tun verbindet sich mit kognitivem Erleben.

- Musik, Sprache und Bewegung als Lernprinzip in der Kindertagesstätte
- Verknüpfung der unterschiedlichen Tages-Spiel-Zeiten in der Kita
- Vom Impuls zum alltagsintegrierten Projekt
- Vielfältige Praxisbeispiele
- Die Erzieher-Kind-Beziehung im Alltag leben

**Schulungsräume:** Schulungsräume der PFSF | Basler Landstraße 30 | 79111 Freiburg

# Nachhaltigkeit lernen in Kindergarten und Krippe

Bildung für nachhaltige Entwicklung in der Krippe und im Kindergarten heißt nicht, komplexe Themen und komplizierte Zusammenhänge vermitteln zu wollen. Die Hinführung zu Werthaltungen, Freude und zu eigenen Fragen sind die Basis für eine nachhaltige Entwicklung. Kinder selbst sind der Motor dafür - ihr Tatendrang und ihre Neugier sind der Treibstoff für eine lebenswerte Zukunft. Wir möchten Impulse setzen und Mut wecken, die KiTa und vor allem das Außengelände gemeinsam mit den Kindern zu nutzen und vielfältige Alltags- und Naturerfahrungen im Jahreszeitenverlauf zu ermöglichen. An praktischen Stationen erlernen die Teilnehmenden Grundkenntnisse aus den Themenbereichen:

- Naturschutz, Abfallvermeidung, Energiesparen
- Kinder-Gartengestaltung
- Gemeinsam Ideen für Mitmachaktionen rund um die einheimische Tier- und Pflanzenwelt
- Tipps und Tricks, wie Gartenarbeit mit Kindern Spaß macht
- Hilfen für den nachhaltigen Kitaalltag

**Schulungsräume:** Ökostation Freiburg, Falkenbergerstraße 21B,  
79110 Freiburg (im Bürgerhaus am Seepark)

19

## Nachhaltigkeit in Kiga & Krippe

3. Februar 2023  
Nachhaltigkeit lernen

Referentin: Jutta Schumacher  
Zeit: 9.00 – 16.30 Uhr  
Kosten: 120 Euro



# Geschlechter- sensible Pädagogik

17. Februar 2023

**Geschlechtersensible Pädagogik  
im Kitaalltag**

Referent:           Mika Stamm  
Zeit:                9.00 – 16.30 Uhr  
Kosten:            120 Euro



## Geschlechtersensible Pädagogik im Kitaalltag

Ob Kinderspielzeug, Kleidung oder rosa-blaue Süßigkeiten. Viele Dinge, Tätigkeiten und Verhaltensweisen in unserem Alltag sind bestimmten Geschlechtern zugeteilt. Besonders für Kinder kann das früh zu Einschränkungen in der Entwicklung führen, die auch einen Einfluss auf das spätere Leben haben.

In diesem Workshop:

- Grundlagen der geschlechtersensiblen Pädagogik kennen
- Wirkungsweise geschlechtersensibler Pädagogik auf die Entwicklung von Kindern
- Konkrete Handlungsideen für die pädagogische Praxis

**Schulungsräume:** Schulungsräume der PFSF | Basler Landstraße 30 | 79111 Freiburg

# Der kindlichen Sexualität auf der Spur... Kinder schützen, stärken & begleiten!

Kinder konfrontieren nicht nur Eltern, sondern auch Fachkräfte mit ihrer kindlichen Neugierde und ihrem Forscherdrang. Sie entdecken ihren Körper, spielen gemeinsam Doktorspiele, küssen und kuscheln, stellen Fragen zu allen Themen rund um Sexualität und überschreiten dabei manchmal Grenzen. Sexualität gehört zum menschlichen Leben von Anfang an dazu. In jedem Lebensalter zeigt sie ihre eigene Form und Gestalt und braucht deshalb altersgerechte Umgangsweisen. Wir unterstützen pädagogische Fachkräfte darin, Ausdrucksformen von kindlicher Sexualität fachlich einzuordnen und im Kita-Alltag angemessen zu begleiten. Unser Ziel ist es, Kinder in ihrem Körpererleben, in ihrer Beziehungs- und Liebesfähigkeit positiv zu stärken, denn die Grundlage für die Erwachsenensexualität wird in der Kindheit angelegt.

- Umgang mit kindlicher Sexualität in der Einrichtung
- Methoden & Materialien der sexuellen Bildung
- Psychosexuelle Entwicklung von Kindern
- Sexuelle Übergriffe unter Kindern

**Schulungsräume:** Schulungsräume der PFSF | Basler Landstraße 30 | 79111 Freiburg

21

## Die kindliche Sexualität

11. März 2023  
Kinder schützen, stärken &  
begleiten

Referenten: Tobias Clausnitzer,  
Katharina Böhmer-Kastens  
Zeit: 9.00 – 16.30 Uhr  
Kosten: 120 Euro



# Sprachbildung & Sprachförderung

18. März 2023

Alltagsintegrierte Sprachbildung  
und Sprachförderung

Referent: Sabine Zeller  
Zeit: 9.00 – 16.30 Uhr  
Kosten: 120 Euro



## Alltagsintegrierte Sprachbildung und Sprachförderung

Die alltagsintegrierte Sprachbildung und -förderung hat zum Ziel, die Entwicklung der sprachlichen Kompetenzen bei allen Kindern in der Kita / im Kiga zu unterstützen. Denn Sprache wird als zentraler Baustein der kindlichen Entwicklung verstanden, der sich sowohl auf die kognitiven als auch auf die sozial-emotionalen und motorischen Entwicklung der Kinder auswirkt.

Die sprachlichen Angebote beziehen sich hierbei sowohl auf die Kinder, die Deutsch als Erstsprache, als auch auf Kinder, die Deutsch als Zweitsprache erlernen. Die alltagsintegrierte Sprachbildung und -förderung wird als Methode verstanden, die in ein bedeutungsvolles Handeln eingebettet ist, das in allen Situationen des Einrichtungsalltags ihre praktische Umsetzung findet.

In diesem Workshop:

- Theoretischer Input
- Vielzahl an praktischen Umsetzungsmöglichkeiten für die pädagogische Arbeit
- Ziele der Sprachbildung und -förderung
- Unterschied zwischen der mündlichen und der schriftlichen Sprache
- Fördermöglichkeiten kennenlernen und in der Gruppe ausprobieren

**Schulungsräume:** Schulungsräume der PFSF | Basler Landstraße 30 | 79111 Freiburg

# Emmi Pikler Pädagogik

Die Pikler-Pädagogik ist seit den 1940er Jahren revolutionär und veränderte den Blick und die Erziehung vieler Experten im Umgang mit Babys und Kleinkindern enorm. Das pädagogische Konzept ist vor allem durch einen achtsamen und beziehungsvollen Umgang vom ersten Lebensmonat an geprägt. In diesem Tagesseminar werden die Grundlagen der Emmi Pikler Pädagogik erläutert und bearbeitet.

- Einführung in Leben und Arbeit von Emmi Pikler
- Achtsame Pflege nach Emmi Pikler
- Übungen, Theorie-Input, Austausch über die Erfahrungen und konkreten Möglichkeiten in der eigenen Einrichtung
- Selbstbestimmtes Bewegen und Spielen des Kindes.
- Rollenspiele, Übungen, Theorie-Input, Film aus einem SpielRaum, Erfahrungsaustausch
- Gestaltung der Umgebung mit geeigneten Spiel- und Bewegungsmaterialien, Theorie-Input, praktische Beispiele und Erfahrungsaustausch
- Achtsame Begleitung des Kindes bei seinen Experimenten und im sozialen Miteinander Übungen und Austausch
- Altersgemäße Bewegungs- und Sprach-Spiele
- Praktische Tipps für die Elternarbeit

**Schulungsräume:** Schulungsräume der PFSF | Basler Landstraße 30 | 79111 Freiburg

23

## Emmi Pikler Pädagogik

1. April 2023  
Grundlagen der  
Emmi Pikler Pädagogik

Referenten: Jutta von  
Ochsenstein-Nick  
Zeit: 9.00 – 16.30 Uhr  
Kosten: 120 Euro



# Ästhetische Bildung

29. April 2023

Resilienzförderung durch ästhetische  
Bildung in der pädagogischen Arbeit

Referent: Silke Quartier  
Zeit: 9.00 – 16.30 Uhr  
Kosten: 120 Euro



## Resilienzförderung durch ästhetische Bildung in der pädagogischen Arbeit

Jeder Mensch ist ein Künstler“ - Joseph Beuys

24

Nach den Erkenntnissen der Resilienzforschung bestehen gute Chancen auf ein gelingendes Leben, wenn es eine Balance zwischen negativen Einflüssen und Schutzfaktoren gibt. In kreativen Prozessen werden viele Kompetenzen gefördert, die auch in der Resilienzentwicklung von Bedeutung sind.

Daher kann Kreativität einer dieser Schutzfaktoren sein, welcher dem Menschen während herausfordernden Lebensphasen stärkt und Halt gibt.

Die Fortbildung gliedert sich Inhaltlich in einen theoretischen und praktischen Teil.

Im theoretischen Teil werden wir uns der Frage stellen, was Kreativität ist und wie man diese fördern kann. Dabei werden wir uns die Rolle der Fachkraft und die pädagogische Grundhaltung, in Bezug auf die Begleitung von kreativen Prozessen, genauer ansehen. Des Weiteren widmen wir uns der sprachlichen Begleitung und der Betrachtung von Kunst und wie wichtig eine wertschätzende, offene Haltung dabei ist.

Auch der Blick auf die eigene künstlerische Biografie wird dabei eine Rolle spielen.



Im praktischen Teil liegt der Fokus auf verschiedenen Techniken und Materialien. Wir werden uns über ihren Einsatz und die Umsetzung im pädagogischen Alltag, je nach Zielgruppe, austauschen.

Hierbei sind alle Teilnehmer\*innen eingeladen, eigene kreative Prozesse zu erleben und ein Verständnis für das zu erlangen, was Kinder dabei durchleben.

Die Fortbildung richtet sich an Fachkräfte in der pädagogischen Arbeit mit Kindern jeder Altersstufe. Voraussetzung ist die Bereitschaft sich mit der eigenen Rolle in Bezug auf das prozessorientierte Arbeiten auseinanderzusetzen und sich in das schöpferische Bedürfnis eines Kindes hineinzusetzen.

Für diese Fortbildung braucht es keine Vorerfahrung im kreativ-künstlerischen Bereich und auch kein „Talent“.

**Schulungsräume:** Schulungsräume der PFSF | Basler Landstraße 30 | 79111 Freiburg



# Lesen & Schreiben lernen

5. Mai 2023

Was ist wichtig für das erfolgreiche  
Erlernen des Lesens und Schreibens

Referent: Sabine Zeller  
Zeit: 9.00 – 16.30 Uhr  
Kosten: 120 Euro



## Alltagsintegrierte Sprachbildung und Sprachförderung

Lange Zeit ging man davon aus, dass der Schrifterwerb erst mit Eintritt in die Schule erfolgt. Heute wissen wir, dass er lange vorher beginnt. Bereits im Kindergartenalter beginnen die Kinder damit das Schreiben von Erwachsenen nachzuahmen und daraufhin selbst mit dem Schreiben zu beginnen. Kinder, die in einer schriftlichen Umgebung aufwachsen, beginnen häufig schon im Alter von 3- 4 Jahren damit sie zu kritzeln, einzelne Buchstaben abzuschreiben oder ihren Namen unter ihre Bilder zu setzen. Sie erforschen die Schrift auf vielfältiges Weise und erleben sie als bedeutungsvoll z.B. für das Festhalten von Informationen oder das Briefeschreiben.

- Theoretischer Input
- Vielzahl an praktischen Umsetzungsmöglichkeiten für die pädagogische Arbeit
- Ziele der Sprachbildung und -förderung
- Unterschied zwischen der mündlichen und der schriftlichen Sprache
- Fördermöglichkeiten kennenlernen und in der Gruppe ausprobieren

**Schulungsräume:** Schulungsräume der PFSF | Basler Landstraße 30 | 79111 Freiburg

# „Versteh mich doch bitte“ - Kinder mit herausforderndem Verhalten begleiten

In dieser Fortbildung geht es um das Erkennen und Begleiten von Kindern, die auffallen, weil sie anders sind als andere. Es geht um den Begriff „Verhaltensauffälligkeit“ und den Umgang damit.

Das Modul soll das Wissen der Fachkräfte auffrischen und dafür sensibilisieren, dass Kinder mit besonderen „Begabungen“ keine Wesen vom anderen Stern sind. Sie sind auch keine Problemkinder, die oft keine externe Spezialbehandlung benötigen. Sie sind zunächst einfach Kinder. Es gibt sie in jeder Kita und sie haben es wie alle anderen verdient, ihren Bedürfnissen angemessen begleitet zu werden. Unter diesen Kindern gibt es Kinder, die schneller sind als andere, eventuell kann sich hier schon eine Hochbegabung abzeichnen.

- Was ist „Verhaltensauffällig“?
- Umgang mit Kindern mit auffälligem Verhalten
- Begleitung von Kindern mit besonderer Begabung
- Sensibilisierung für individuelle Bedürfnisse von Kindern
- Anzeichen für Hochbegabung erkennen

**Schulung:** Online

27

## Kinder mit herausforderndem Verhalten

12. Mai 2023  
Kinder mit herausforderndem Verhalten begleiten

Referentin: Ingrid Schulz  
Zeit: 9.00 – 16.30 Uhr  
Kosten: 120 Euro



# Körperbewusstsein & Wahrnehmung

17. Juni 2023

Spielideen zu Förderung von Körperbewusstsein und Wahrnehmung

Referent: Emilia Suhm  
Zeit: 9.00 – 16.30 Uhr  
Kosten: 120 Euro



## Spielideen zu Förderung von Körperbewusstsein und Wahrnehmung

Den Zugang zum eigenen Körper finden Kinder durch ihre Sinne, indem sie sehen, hören, riechen, schmecken und tasten. Körperwahrnehmung ist eine wichtige Voraussetzung für eine gute Entwicklung des Selbstbewusstseins. Geschichten mit viel Fantasie, bei denen unterschiedliche Handgeräte, Dinge aus der Natur und Alltagsmaterialien zum Einsatz kommen, sind eine Möglichkeit, um die Körperwahrnehmung der Kinder auszubauen. Im Seminar lernen Sie Spiel- und Übungseinheiten zur Steigerung des Körperbewusstseins und der Wahrnehmung mit allen Sinnen mit Bewegungsgeschichten kennen.

Um Sportkleidung oder bequeme Kleidung wird gebeten.

- Vielfältige Spiel- und Übungseinheiten zur Steigerung der Wahrnehmung und Sensibilisierung der Kinder
- Schulung aller motorischen Grundtätigkeiten im Kindesalter
- Praktische Tipps für den Kita-Alltag

**Schulungsräume:** Bewegungsraum der PFSF | Basler Landstraße 30 | 79111 Freiburg

# EDV für pädagogische Mitarbeiter\*innen (Fortgeschrittene)

Im Zeitalter der Digitalisierung führt auch im Alltag einer Kindertageseinrichtung kaum mehr ein Weg am Umgang mit dem PC vorbei. Ob Präsentationen, Elternbriefe, Vorlagen, Rundschreiben oder Dokumentationen, der PC kann die Arbeit enorm erleichtern. Der sichere und schnelle Umgang mit moderner Software und technischen Geräten sowie rechtliche Grundlagen für die Nutzung von Daten, Bildern und Internet sind jedoch nicht allen Nutzern vertraut.

Darüber hinaus werden praktische und theoretische Übungen zum Thema Präsentation durchgeführt. Neben der Vermittlung der Kenntnisse wird besonders Wert darauf gelegt, Situationen und Erfahrungen aus dem beruflichen Alltag aufzugreifen und zu üben

- Internet, rechtliche Informationen zum Internet
- MS Outlook, Mail-Management
- MS Word Texte erstellen und speichern, Formatierung und Druck
- Grundlagen der Tabellenkalkulation mit MS Excel
- MS Powerpoint: Präsentationen erstellen, online und analog, einrichten, vorbereiten richtig Präsentieren vor Publikum
- Bilder einfügen, Bilder bearbeiten, Bildrechte und Datenschutz

**Schulungsräume:** Seminarraum der RCW GmbH | Riegeler Straße 2, Bauteil 2, 2.OG  
79111 Freiburg im Breisgau

29

## EDV für pädagogische Mitarbeiter\*innen

26. Juni 2023  
Für Fortgeschrittene /  
Leitungskräfte

Referentin: Beate Mangler  
Zeit: 9.00 – 16.30 Uhr  
Kosten: Interne Veranstaltung



# Elterngespräche souverän führen

1. Juli 2023

Körpersprache und Schlagfertigkeitstechniken

Referent: Tilman Schulze  
Zeit: 9.00 – 16.30 Uhr  
Kosten: 120 Euro



## Professionalität und Kompetenz im Elterngespräch

Elterngespräche gehören zum Arbeitsalltag von pädagogischen Fachkräften dazu. Die eigene innere Haltung kann ausschlaggebend für ein erfolgreiches Elterngespräch sein. In dieser Fortbildung werden Ihnen daher Techniken der Körpersprache sowie Schlagfertigkeitstechniken vermittelt, damit Sie in Ihrem nächsten Elterngespräch selbstbewusst und selbstsicher auftreten können.

- Wirkungsweisen der unterschiedlichen Kommunikationskanäle
- Reflexion der eigenen inneren Haltung und äußeren Wirkung in Elterngesprächen
- Übungen und Simulationen zum Elterngespräch
- Techniken und Grundhaltung, um schlagfertig kontern zu können
- Selbstbewusstsein aufbauen und ausstrahlen

**Schulungsräume:** Schulungsräume der PFSF | Basler Landstraße 30 | 79111 Freiburg

# Theater spielen mit Kindern ab 2 Jahren

In der deutschsprachigen Theaterlandschaft sind vielfältige Angebote für sehr junge Kinder inzwischen üblich. Am Bild vom Kind, als aktives Wesen seiner ganz eigenen Entwicklung, greifen Angebote der ästhetischen Bildung an. Hierzu zählen auch erste Erfahrungen in theatralen Prozessen.

Dabei steht das Erkennen der Lust am eigenen Ausdruck und Förderung der Kreativität im Vordergrund. Das Seminar lockt mit eigenem spielerischem Entdecken und Anregungen für die Praxis mit kleinen theatralen Projekten und performativen Aktionen.

- Angebote der ästhetischen Bildung und theatralen Prozessen
- Erste Erfahrungen mit theatralen Prozessen erlangen
- Lust am eigenen Ausdruck und Kreativität fördern
- Spielerische Anregungen für die Praxis und Umsetzung von theatralen Projekten

**Schulungsräume:** Schulungsräume der PFSF | Basler Landstraße 30 | 79111 Freiburg

31

## Theater spielen mit Kindern ab 2 Jahren

8. Juli 2023  
Angebote in ästhetischer Bildung  
& theatralen Prozessen

Referentin: Claudia Fröhlich  
Zeit: 9.00 – 16.30 Uhr  
Kosten: 120 Euro



Juli 2023

# Naturpädagogik von 1-4 Jahren

14. Juli 2023

Raus mit den Kleinsten!

Referentin: Jutta von Ochsenstein-Nick

Zeit: 9.00 – 16.30 Uhr

Kosten: 120 Euro



## Raus mit den Kleinsten! – Naturpädagogik für Kinder von 1 bis 4 Jahren

Regelmäßige Naturerfahrungen unterstützen die kindliche Entwicklung in allen Bereichen: Reifung der Sinne, auch des Gleichgewichtssinns, Bewegungssicherheit, Spracherwerb, soziale und kognitive Kompetenzen, Selbstvertrauen, Fantasie als wesentlicher Teil unserer Intelligenz, seelische und körperliche Gesundheit.

Auch die kleinen 1- bis 4-jährigen Kinder sind in der Natur bestens aufgehoben, wenn wir ihre besonderen Bedürfnisse z.B. nach Sicherheit und Ruhe beachten und Plätze und Tages-Ablauf altersgemäß auswählen.

Eine in diesem Sinne verantwortungsvolle Naturpädagogik wird in Zukunft an Bedeutung gewinnen. Pädagogische, medizinische und psychologische Fachkreise erkennen zunehmend die Notwendigkeit von Natur-Spielräumen.

Der Kurs will pädagogische Fachkräfte ermutigen, mit den Kleinen raus in die Natur zu gehen und die nötige Sicherheit vermitteln anhand praxiserprobter Tipps.

Das Buch „Kleine Naturspielkinder“ kann im Kurs angeschaut und erworben werden.



# Inhalte:

- Chancen und Bedingungen der Naturpädagogik für die Kleinsten
- Spezifische Aufgaben für Erwachsene draußen in der Natur
- Bedeutung von freiem, selbstbestimmtem Spiel
- Angeleitete Spiele und Werkstätten
- Spracherwerb im Naturerleben
- Praktische Tipps zur Sicherheit, Hygiene, Ernährung und Kleidung draußen
- Auswahl geeigneter Plätze, Tagesabläufe und Rituale
- Altersgemäße Naturkunde

Bitte bringen Sie Folgendes mit:

- Wetterfeste Kleidung – wir gehen in den Wald!
- Ein mittelgroßes Einmachglas
- Schnur aus Naturmaterial
- Falls vorhanden: einfache Sparschäler und Schnitzmesser

**Treffpunkt:** Schulungsräume der PFSF | Basler Landstraße 30 | 79111 Freiburg



# Musik, Sprache und Bewegung

4 Termine – **Anmeldung nur für alle 4 Termine möglich**

15. September 2023

16. Oktober | 27. Oktober 2023

10. November 2023

Referent: Gabriele Ostertag-Weller

Zeit: 17.00 – 20.00 Uhr

Kosten: 240 Euro



## Erziehung und Bildung durch Musik, Sprache und Bewegung

Im Spiel mit Musik, Sprache und Bewegung werden ganzheitliche Lernprozesse in Gang gesetzt. Carl Orff und Jaques Dalcroze benannten dieses Lernprinzip zu Beginn des letzten Jahrhunderts als Elementare Musikpädagogik bzw. Rhythmisch - Musikalische Erziehung (Rhythmik). Im Lichte neuester Forschungsergebnisse werden die besonderen Chancen des Spiels mit Musik, Sprache und Bewegung“ in Bezug auf eine alltagsintegrierte, nachhaltige, ganzheitliche und spielerische Erziehung und Bildung in der Kindertagesstätte beleuchtet

- Musik, Sprache und Bewegung als Grundlage von Erziehung und Bildung mit Körper, Geist und Seele.
- Stimulans, Ordnung und Erleben als Grundlage für alltagsintegrierte, spielerische, nachhaltige und ganzheitliche Erziehung und Bildung.
- Spielerische Gestaltung von Liedern und Sprechversen.
- Vielfältige Einsatzmöglichkeiten von Orff-Instrumente.
- Rhythmik mit Materialien - „Vom Erleben zum Begreifen“.
- Musikalisch-bewegte Gestaltung von Bilderbüchern, Geschichten und Märchen.
- Praktische Tipps aus der Praxis – für die Praxis

**Schulungsräume:** Online-Veranstaltung

# Partizipatorisches Eingewöhnungsmodell

Die Partizipatorische Eingewöhnung nach Marjan Alemzadeh ist ein bedürfnis- und bindungsorientiertes Modell, das konsequent alle Beteiligte in den Blick nimmt, also sowohl Kind und begleitende(s) Eltern(teil) als auch die Fachkraft.

Ausgehend von der Idee eines gelingenden Übergangs (Transitionsforschung) und seiner Bedeutung für den Menschen, knüpft die Gestaltung der Eingewöhnung an die bereits erlebten Erfahrungen von Eltern und Kind an.

Beim gesamten Prozess spielen Partizipation und Akteurschaft aller Beteiligten eine große Rolle und werden über das feinfühlige Verhalten der Fachkraft beim Beziehungsaufbau ermöglicht.

- Grundlagen der Partizipatorischen Eingewöhnung kennen lernen
- Erarbeitung der 7 Phasen des Modells
- Bedeutung der wahrnehmenden Beobachtung

**Schulungsräume:** Schulungsräume der PFSF | Basler Landstraße 30 | 79111 Freiburg

35

## Partizipatorische Eingewöhnung

22. September 2023  
Partizipatorisches  
Eingewöhnungsmodell

Referentin: Claudia Fröhlich  
Zeit: 9.00 – 16.30 Uhr  
Kosten: 120 Euro



# Fit im Konfliktmanagement

30. September 2023  
Deeskalation lernen  
und Innere Haltung stärken

Referentin: Tilman Schulze  
Zeit: 9.00 – 16.30 Uhr  
Kosten: 120 Euro

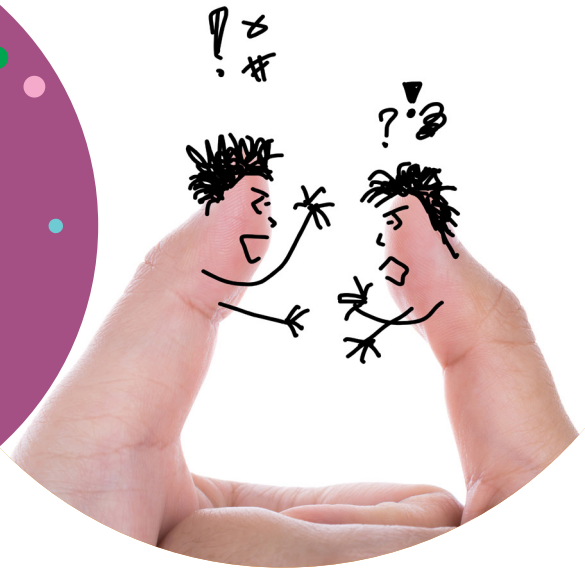

## Fit im Konfliktmanagement – Deeskalation lernen und Innere Haltung stärken

Egal ob Streit mit Familienmitgliedern oder Uneinigkeiten im Team - Konflikte sind kräftezehrend. Sie wirken sich negativ auf die persönliche Zufriedenheit & Motivation aus. Trotzdem sind Konflikte etwas Natürliches und treten überall dort auf, wo Menschen aufeinandertreffen. In dieser Fortbildung lernen Sie, Konflikte frühzeitig zu erkennen und erhalten Methoden, um sie zu lösen. Außerdem erlernen Sie durch praktische Übungen, sich in Konfliktsituationen besser behaupten zu können.

- Reflexion des eigenen Konfliktbildes
- Techniken, um einen Konflikt frühzeitig zu erkennen und ansprechen
- Möglichkeiten, um eine Eskalation eines Konfliktes zu verhindern
- Atem- und Körperübungen, um sich in Konflikten besser zu behaupten
- Übungen, Simulationen und Reflexion von Praxiserfahrungen der Teilnehmerinnen und Teilnehmer

**Schulungsräume:** Schulungsräume der PFSF | Basler Landstraße 30 | 79111 Freiburg

# Feinfühliges Antwortverhalten auf die Bedürfnisse von Kleinkindern (Teil 1+ Teil 2)

Professionelle Responsivität als Hauptwirkfaktor in der pädagogischen Arbeit mit Krippenkindern beschreibt das Antwortverhalten der Fachkraft auf Kinder, Eltern und das gesamte Familiensystem.

Anhand ausgewählter Situationen, wie Dialog, Spiel, Pflege, Mahlzeiten und Schlafen werden Fachwissen und Handlungskompetenz der Professionellen Responsivität thematisiert und in der Gruppe gemeinsam entwickelt.

Auch ungewöhnliche Wege zur Entwicklung dieser Kernkompetenz über Künste wie z.B. Theaterspiel werden vorgestellt und praktisch erprobt.

- Grundlagen der Professionellen Responsivität bzw. dem feinfühligem Antwortverhalten
- Bedürfnisse der Kleinkinder wahrnehmen
- Erprobung der Professionellen Responsivität in unterschiedlichen Situationen
- Ideen und Tipps für die Praxis

**Schulungsräume:** Schulungsräume der PFSF | Basler Landstraße 30 | 79111 Freiburg

37

## Professionelle Responsivität

13. Oktober 2023 (Teil 1)

14. Oktober 2023 (Teil 2)

**Feinfühliges Antwortverhalten auf Bedürfnisse von Kleinkindern**

Referentin: Claudia Fröhlich  
Zeit: 9.00 – 16.30 Uhr  
Kosten: 240 Euro



Oktober 2023

# Kratzen-Beißen- Hauen!

18. November 2023

Wie gehe ich damit um?

Referentin: Jutta Ochsenstein-Nick

Zeit: 9.00 – 16.30 Uhr

Kosten: 120 Euro



## Kratzen- Beißen- Hauen! Wie gehe ich damit um?

Kleinkinder drücken ihre Gefühle und Bedürfnisse noch sehr direkt und körperlich aus. Es kommt häufig vor, dass sie andere kratzen, beißen oder hauen. Das kann Gründe in ihrer Entwicklung haben, in der Umgebung und in ihrer emotionalen Situation. Als Erzieher\*in sind wir gefordert, in der akuten Situation zu reagieren, sowie den Kindern akzeptable Möglichkeiten zu zeigen, auch heftige Gefühle auszudrücken.

38

In dem Seminar erarbeiten wir uns mit Erfahrungsaustausch, Vortrag und Übungen folgende Themen:

- Emotionale Entwicklung des Kleinkindes
- Gründe für Kratzen, Beißen, Hauen
- Handlungsmöglichkeiten in der akuten Situation
- Unterstützende Begleitung von Kindern in ihrer sozialen und emotionalen Entwicklung

**Schulungsräume:** Schulungsräume der PFSF | Basler Landstraße 30 | 79111 Freiburg

# Gelungene Entwicklungsgespräche führen

Für Erzieherinnen und Erzieher können Entwicklungsgespräche zu einer Herausforderung werden. Vor allem, wenn ein Kind nicht die vorgesehenen Entwicklungsziele erreicht hat. Wertvolle Tipps helfen Ihnen bei der Vorbereitung des Gesprächs und dabei, die Inhalte in Ruhe zu besprechen. So können Sie Ihre Beobachtungen teilen, die das Fundament für die zielgerichtete Förderung der Kinder darstellen.

Ziel ist es hierbei, mit den Eltern in Ruhe über das Verhalten und den Entwicklungsstand ihrer Kinder zu sprechen. Dieses Gespräch trägt einen wichtigen Teil zur Elternarbeit in der Kita und zur Erziehungs- sowie Bildungspartnerschaft zwischen Eltern und Kindergarten bei.

- Vorbereitung und Ablauf
- Grundlagen und Inhalte
- Standards und Qualitätskriterien
- Kommunikationstechniken

**Schulungsräume:** Schulungsräume der PFSF | Basler Landstraße 30 | 79111 Freiburg

## Entwicklungs- gespräche

25. November 2023

Referentin: Savitri Bastante &  
Isabel Dieckmann

Zeit: 9.00 – 16.30 Uhr  
Interne Veranstaltung



# Strukturierte Bildungsangebote in Krippe und Kiga planen

Neben dem gesetzlich festgelegten Erziehungs- und Betreuungsauftrag ist die Begleitung, Anregung und Förderung von Bildungsprozessen aufgrund von Beobachtung sowohl in Krippe als auch im Kindergarten ein entscheidendes Qualitätsmerkmal.

Neben dem sogenannten Freispiel und dem erweiterten Materialangebot („Pädagogisches Arrangement“) nimmt diese Fortbildung daher insbesondere die Unterstützung bei der Entwicklung von qualifizierten, altersspezifischen Angeboten in den Blick.

Dabei findet die kindliche Entwicklung ebenso Beachtung wie auch Bindungs- und Grundbedürfnisse der Kinder. Außerdem betont kindgerechtes Lernen insbesondere die Wahrnehmung und Bewegung.

Anhand ausgewählter Bildungsbereiche lernen die Teilnehmenden neben der Bedeutung von Vor- und Nachbereitung den Aufbau durch Hinführung, Durchführung und Abschluss/ Ausklang kennen.

**Schulungsräume:** Schulungsräume der PFSF | Basler Landstraße 30 | 79111 Freiburg



## Strukturierte Bildungsangebote

01. Dezember 2023

**Strukturierte Bildungsangebote  
in Krippe und Kiga planen**

Referentin: Claudia Fröhlich  
Zeit: 9.00 – 16.30 Uhr



# Montessori- Pädagogik

08. Dezember 2023  
Workshop Montessori-Pädagogik  
praxisnah Kita und Krippe

Referentin: Sybille Flach  
Zeit: 9.00 – 16.30 Uhr  
Kosten: 120 Euro

## Workshop Montessori-Pädagogik praxisnah Kita und Krippe

Im Montessori-Konzept wird die Umgebung des Lernens zu einem harmonischen Ort der inneren Ruhe und Ordnung. Dies ist eine Voraussetzung für wirkliche Konzentration. Kernstück ist das selbstbestimmte, freudige Lernen unter Einsatz von Bewegung und allen Sinnen. Die strukturierte und ganz spezielle Arbeitsweise des Pädagogen und der Umgang mit dem Montessori-Material dienen gleichermaßen der Kenntniserwerb, dem Erwerb von Basisfähigkeiten, wie auch dem positiven Selbstaufbau der Persönlichkeit. Damit das Lernen mit den Montessori-Entwicklungsmaterialien gelingt, ist die Schulung des „neuen“ Lehrers fundamental. Neben seiner bewussten Haltung und Sichtweise zum Kind, ist seine Selbstreflexion und das „Kennen“ der Materialien die Basis vor dem Einsatz in der Praxis.

- Wiederholung zum Montessori-Konzept
- Darbietungen, praktisches Ausprobieren von Materialien
- Aufbereiten von eigenen Materialien aus der Einrichtung
- Erarbeiten von Qualitätskriterien für das Material
- Beantwortung von Fragen/ Austausch

Dieser praktische Workshop richtet sich vor allem an die Kolleginnen, die bereits an einem Tagesseminar zur Montessori-Pädagogik teilgenommen haben als Aufbau-Kurs.

**Schulungsräume:** Kita am Mühlbach | Werkhofstraße 5 | 79312 Emmendingen

# Notizen







# Gesellschaft für Bildungs**concepte** mbH

Private Fachschule für  
Sozialpädagogik Freiburg  
Riegeler Straße 2, Bauteil 2  
Landstraße 30 | 79111 Freiburg  
[www.pfsf.bildungconcepte.de](http://www.pfsf.bildungconcepte.de)